MALTA

19.10. – 26.10.2022

Charmante Insel im Mittelmeer

ab € 1299,-
p. P. im Doppelzimmer



Malta, die kleine, charmante Insel, liegt im Herzen des Mittelmeeres, ca. 90 km von Sizilien entfernt und ist für mehr als 300 Sonnentage im Jahr bekannt. Gerade mal so groß wie München bietet Malta malerische Buchten, bizarre Felsformationen, kristallklares Wasser und eine über 7000 Jahre alte Geschichte. Karthager, Byzantiner, Römer und Araber haben ihre Spuren hinterlassen und die maltesische Kultur geprägt. Erkunden Sie die orientalische Stadt Mdina, die römische Stadt Rabat und die Hauptstadt Valletta mit ihren imposanten Festungsanlagen, unzähligen Palästen und prachtvollen Barockfassaden. Valleta wurde in die Liste des UNESCO-Weltkulturerbe aufgenommen und 2018 als Kulturhauptstadt Europas gekürt. Freuen Sie sich außerdem auf den pittoresken Hafen von Marsaxlokk, den beeindruckenden Ggantija Tempel und die grüne Schwesterinsel Gozo.



Ihre Vorteile:

- TIMMERMANN-Reisebegleitung von Anfang an
- Bustransfer zum/vom Flughafen Düsseldorf ab/bis Unna und Kamen
- Flug ab/bis Düsseldorf nach Malta
- Transfer ab/bis Flughafen Malta zum/vom Hotel
- Hotel Dolmen****, Qawra - St. Paul´s Bay
- 7 Übernachtungen mit Halbpension
- Standardzimmer mit Bad o. Dusche/WC, Balkon
- Halbtagesausflug „Mdina, Rabat und Mosta"
- Ganztagesausflug „Die drei alten Städte u. Valletta"
- Ganztagesausflug „Der Süden der Insel“
- Eintritt St. Johns Kathedrale
- Eintritt Mdina Kathedrale
- Einritt Mosta Dom
- deutschsprechende, örtliche Reiseleitung

Das 4-Sterne Komforthotel Dolmen liegt direkt am Meer und bietet Ihnen einen traumhaften Ausblick auf die St. Paul's Bay. Genießen Sie den hoteleigenen Beachclub mit dem faszinierenden Dolmen-Tempel inmitten der sehr gepflegten Gartenanlage. Zu den Annehmlichkeiten zählen eine großzügige Poollandschaft mit Sonnenterrasse, mehrere Restaurants, ein Café und eine Lobbybar. Zwei Hallenbäder runden die Innenausstattung ab. Die angrenzende Strandpromenade mit hübschen Cafés lädt zum Bummeln ein.

Reisepreis pro Person

im Doppelzimmer	€	1299,-
Pluspunkt Einzelzimmer	€	295,-
Pluspunkt Meerblick	€	99,-
Ganztagesausflug Gozo	€	75 ,-
Halbtagesausflug Hafenrundfahrt	€	29,-

Ihr Vorteil
Getränkepaket zum Abendessen
Hauswein, Bier, Softgetränke, Mineralwasser
pro Person/pro Tag **nur** € 9,00



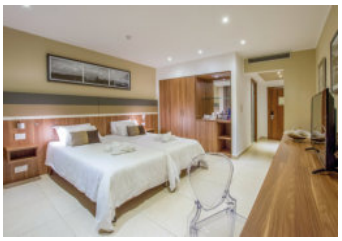





Für die Reise gilt eine Mindestteilnehmerzahl von 15 Personen. Weiterhin gilt: Mindestteilnehmer je Zustieg 6 Pers., je fakultativ-Ausflug 10 Pers., Nicht inklusive: Touristensteuer in Höhe von € 5,- p. P. (zahlbar vor Ort) , Eintrittsgelder, Trinkgelder, Reiseversicherungen und Ausgaben persönlicher Art. Wir empfehlen den Abschluss einer Reiserücktrittskostenversicherung mit Covid 19-Ergänzungsschutz, Reiseabbruch- und Auslandskrankenversicherung. Bitte beachten Sie die aktuellen Einreisebestimmungen für Ihr Reiseland. Es gelten die allgemeinen Reisebedingungen der Reisebüro Timmermann GmbH & Co. KG

Änderungen vorbehalten! Stand Jun´2022

reisen timmermann ... einfach besser!

Massener Str. 15 59423 Unna Tel. 0 23 03 / 98 68 40 Fax: 0 23 03 / 98 68 424
Märkische Str. 10 59174 Kamen Tel. 0 23 07 / 94 46 58 Fax: 0 23 07 / 94 46 33
info@reisen-timmermann.de + www.reisebuero-timmermann.de + info@reisen-timmermann.de

MALTA

19.10. – 26.10.2022

Charmante Insel im Mittelmeer

ab € 1299,-
p. P. im Doppelzimmer

1. Tag: 19.10.2022 Anreise Malta
Bustransfer von Unna/Kamen zum Flughafen Düsseldorf und Direktflug nach Malta. Fahrt zum Hotel, Zimmerbezug und gemeinsames Abendessen.

2. Tag: 20.10.2022 Mdina-Rabat-Mosta
Heute Vormittag besuchen Sie Mdina, die alte Hauptstadt Maltas. Erkunden Sie die kleinen Gassen, Paläste und Kirchen sowie die Kathedrale mit ihren imposanten Grabplatten. Lebhaftes Treiben erwartet Sie anschließend im benachbarten Rabat, wo Sie auf den Spuren des Apostel Paulus wandern. In Mosta besichtigen Sie den imposanten Dom mit seiner 60 m hohen Kuppel. Am geruhsamen Nachmittag haben Sie Zeit, die Annehmlichkeiten des Hotels zu genießen.


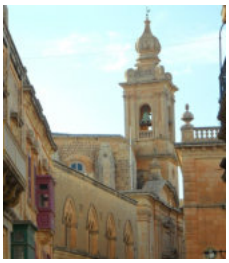


3. Tag: 21.10.2022 Cottonora und Valletta
Entdecken Sie die „Cottonora“, die „drei alten Städte“ Maltas. Vittoriosa lässt mit seinen Palästen und dem Fort St. Angelo die Zeit der Ritter lebendig werden. In Senglea haben Sie eine großartige Aussicht auf Valletta und den großen Naturhafen. In Cospicua fasziniert die mächtige Doppelmauer. Anschließend Stadtrundgang durch Valletta mit Besuch der prachtvollen St. John's Co-Kathedrale und der „Malta Experience“ Show. Zeit zur freien Verfügung um das bunte Treiben der maltesischen Hauptstadt zu genießen.

4. Tag: 22.10.2022 Gozo (fakultativ)
Erleben Sie Maltas Nachbarinsel Gozo, die durch ihre Stille, einsamen Buchten und imposanten Felsformationen bezaubert. Sie besuchen die Hauptstadt Victoria, die von einer mächtigen Zitadelle beherrscht wird. Weiterfahrt zu den malerischen Buchten von Xlendi und Marsalforn. Anschließend besichtigen Sie den eindrucksvollen Ggantija Tempel. Ein Höhepunkt zum Schluss sind Gozos Naturwunder der Fungus-Rock und der Inland See.




5. Tag: 23.10.2022 Tag zur freien Verfügung
Nutzen Sie den Tag für individuelle Erkundungen auf Malta oder nehmen Sie sich Zeit für Entspannung oder Wellness in Ihrem Hotel.

6. Tag: 24.10.2022 Hafenrundfahrt (fakultativ)
Starten Sie den Tag mit einer malerischen Hafenrundfahrt, bei der Sie den weit verzweigten Naturhafen „Grand Harbour“ befahren. Freuen Sie sich auf traumhafte Fotomotive und lassen Sie sich von den wunderschönen Ausblicken auf Valletta und ihre gewaltigen Befestigungsanlagen begeistern. Den Nachmittag können Sie ganz nach Ihren Wünschen gestalten. Genießen Sie ein Sonnenbad im hoteleigenen Beachclub oder machen Sie einen Spaziergang entlang der Strandpromenade.



7. Tag: 25.10.2022 Der Süden der Insel
Heute erleben Sie Maltas vielfältige Natur während einer Panoramafahrt durch den Buskett-Garten mit seinen Orangen- und Zitronenhainen, zur wildromantischen Steilküste von Dingli und der faszinierenden Blauen Grotte. Bei gutem Wetter haben Sie die Möglichkeit, die Grotte mit ihrer einmaligen Unterwasserflora bei einer kleinen Bootsfahrt (nicht inklusive) zu entdecken. Weiterfahrt zum malerischen Fischerdorf Marsaxlokk. Bummeln Sie entlang der Uferpromenade und bestaunen Sie hier die farbenprächtigen maltesischen Luzzu-Boote.



8. Tag: 26.10.2022 Abreise
Nach dem Frühstück Check-Out und Transfer zum Flughafen. Rückflug nach Düsseldorf und Bustransfer zu den Ausgangsorten der Reise.

Änderungen vorbehalten! Stand Jun´2022

reisen timmermann
... einfach besser!

Massener Str. 15 59423 Unna Tel. 0 23 03 / 98 68 40 Fax: 0 23 03 / 98 68 424
Märkische Str. 10 59174 Kamen Tel. 0 23 07 / 94 46 58 Fax: 0 23 07 / 94 46 33
info@reisen-timmermann.de + www.reisebuero-timmermann.de + info@reisen-timmermann.de