BREMEN

30.12.2023 – 01.01.2024

HANSEATISCHER JAHRESWECHSEL

ab 635,-
pro Pers. im Doppelzimmer



Liebe Feiertagsreisende…. Der nächste Jahreswechsel kommt bestimmt – so viel steht fest. In diesem Jahr bieten wir Ihnen eine kurzweilige Reise in die gemütliche Hansestadt Bremen an. Sie wohnen im 4-Sterne Achat Hotel Bremen City. Der Name ist Programm, das Hotel ist ein kleines Juwel in sehr zentraler Lage. Die Zimmer sind allesamt ausgestattet mit Bad oder Dusche/WC und verfügen über einen Föhn. Pflegeprodukte bringen Sie aus Umweltschutzgründen selbst mit. Außerdem befinden sich in Ihren Zimmern Kabel-TV, Safe, Telefon, Kühlschrank, Kaffee/Teestation und ein Schreibtisch. Das Hotel ist klimatisiert und bietet kostenfreies W-LAN.

IHRE VORTEILE:

- TIMMERMANN-Busreise ab/bis Hagen-Unna-Kamen
- 2 Nächte Achat Hotel Bremen City ****
- Standardzimmer mit Bad oder Dusche/WC
- 1 x Frühstücksbuffet
- 1 x verlängertes Frühstücksbuffet am Neujahrstag
- 1 x Abendessen: 3-Gang-Menü o. Buffet im Hotel inkl. Getränke (Hauswein/Bier/Wasser/Softdrinks)
- 1 x Silvesterfeier im Hotel inkl. Live-Musik & Tanz, Begrüßungssekt, Silvesterbuffet, Mitternachts-Snack, 1 Glas Sekt, Getränkepauschale mit Hauswein/Bier/Wasser/Softdrinks 19:00-02:00 Uhr
- Stadtrundfahrt Bremerhaven
- Besuch & Eintritt im Deutschen Auswandererhaus Bremerhaven inklusive Mittags-Eintopf
- Stadtführung Hansestadt Bremen
- City Tax Hansestadt Bremen
- Reisepreissicherungsschein

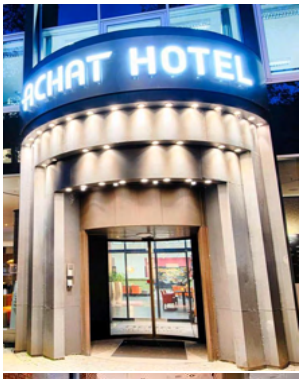

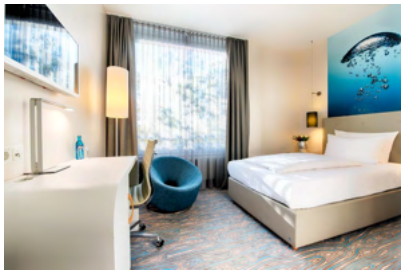







SILVESTERFEIER ALL- INKLUSIVE

REISEPREIS pro PERSON

im Doppelzimmer	**€**	**635,-**
Pluspunkt Einzelzimmer	€	99,-

Mindestteilnehmerzahl: 25 Personen; je Zustieg: 6 Personen. Wir empfehlen dringend den Abschluss einer Reiserücktrittskostenversicherung mit Covid-Schutz. Bitte beachten Sie, dass Gästeführungen in historischen Städten nur bedingt für Personen mit eingeschränkter Mobilität geeignet sind.

JAHRESWECHSEL ALL INKLUSIVE

Mit einem Begrüßungssekt starten Sie in den letzten Abend des Jahres 2023. Das Hotelrestaurant verwöhnt Sie mit einem schmackhaften Galabuffet – da ist für jeden was dabei! Und damit Sie den Jahreswechsel ganz unbeschwert genießen können, sind von 19:00 bis 02:00 Uhr ausgewählte Getränke wie z.B. Hauswein, Bier, Mineralwasser und sämtliche Softdrinks inklusive. Begleitet wird der Abend mit Live-Musik und Sie haben die Möglichkeit das Tanzbein zu schwingen. Feiern Sie nach Herzenslust in Ihrem Achat-Hotel Bremen!

Stand: Aug' 2023; Änderungen vorbehalten!

reisen timmermann … einfach besser!

Massener Str. 15 59423 Unna Tel. 0 23 03 / 98 68 40 Fax: 0 23 03 / 98 68 424
Märkische Str. 10 59174 Kamen Tel. 0 23 07 / 94 46 58 Fax: 0 23 07 / 94 46 33
info@reisen-timmermann.de + www.reisebuero-timmermann.de + info@reisen-timmermann.de

BREMEN

30.12.2023 – 01.01.2024

HANSEATISCHER JAHRESWECHSEL

ab 635,-
pro Pers. im Doppelzimmer

REISEVERLAUF:

1. Tag - Sa, 30.12.2023: HANSESTADT BREMEN



Bereits am Vormittag starten Sie Ihre Fahrt nach Bremen. Bei Ankunft erwartet Sie schon Ihr Gästeführer und gemeinsam erkunden Sie während eines gemütlichen Stadtrundgangs das historische Zentrum. Ihr Weg führt Sie natürlich zur Bremischen Bürgerschaft und dem Marktplatz mit seinem Roland. Sie schlendern durch den Schnoor und durch die schmalen Gassen der hanseatischen Altstadt.



Rechtzeitig zum Check-In finden Sie sich am Hotel ein. Nach dem Zimmerbezug haben Sie noch ausreichend Gelegenheit die Stadt in eigener Regie zu entdecken oder die Shopping-Meilen der Stadt zu erkunden. Zum Abendessen im Hotel erwartet Sie heute ein schmackhaftes Menü oder Buffet nach Wahl des Küchenchefs und wir haben bereits eine reichhaltige Getränkeauswahl für Sie inkludiert.



2. Tag - So, 31.12.2023: BREMERHAVEN & SILVESTER in ACHAT HOTEL BREMEN CITY

Am Vormittag unternehmen Sie einen Ausflug nach Bremerhaven. Während einer kurzweiligen Stadtrundfahrt mit einem örtlichen Gästeführer, kommen Sie an den wichtigsten Sehenswürdigkeiten vorbei und enden am Deutschen Auswandererhaus. Hier erwartet Sie zunächst ein deftiger Mittags-Eintopf im „Speisesaal“. Vom Restaurant aus haben Sie eine wunderbare Aussicht auf das maritime Panorama der Stadt.



Anschließend begeben Sie sich auf Entdeckungsreise in eine über 300 Jahre alte Migrationsgeschichte. In einzigartigen Ausstellungsräumen erwarten Sie berührende Biographien spannender Persönlichkeiten. Lassen Sie sich auf Ihrem individuellen Rundgang multimedial auf den Spuren der Vergangenheit begleiten und treffen hierbei auf vielfältige Sammlungsstücke der Geschichte. Stöbern Sie nach Herzenslust durch Schubladen, Verstecke und Medienstationen und entdecken Sie spannende Informationen zu einem wichtigen Stück Menschheitsgeschichte: der Migration. Am Nachmittag geht es zurück zu Ihrem Hotel nach Bremen. Gestalten Sie die verbleibende Zeit bis zur Feier zum Jahreswechsel ganz nach Lust und Laune und kommen Sie um 19:00 Uhr entspannt zum Sektempfang ins Hotelrestaurant. Der Abend wird begleitet durch Live-Musik, die sowohl zum gemütlichen Beisammensein, als auch später zum Tanz einlädt. Das Galabuffet und der Mitternachtssnack sind sorgfältig vom Küchenchef ausgewählt und Sie genießen die ebenso ausgewählten Getränke bis 02:00 Uhr ohne Mehrkosten.
Sie sehen – an diesem Abend ist an alles gedacht, so dass einem schwungvollen Jahreswechsel nichts im Wege steht.



3. Tag - So, 01.01.2024: NEUJAHRSFRÜHSTÜCK

Willkommen im Jahr 2024! Sie starten mit einem ausgiebigen Neujahrsfrühstück. Gegen Mittag geben Sie Ihre Zimmer zurück und treten die Heimreise an.

Stand: Aug‘ 2023; Änderungen vorbehalten!

reisen timmermann ... einfach besser!

Massener Str. 15 59423 Unna Tel. 0 23 03 / 98 68 40 Fax: 0 23 03 / 98 68 424
Märkische Str. 10 59174 Kamen Tel. 0 23 07 / 94 46 58 Fax: 0 23 07 / 94 46 33
info@reisen-timmermann.de + www.reisebuero-timmermann.de + info@reisen-timmermann.de