PORTO

22.02. – 26.02.2026

Mandelblüte im Dourotal

ab € 999,-
p. P. im Doppelzimmer



Entdecken Sie Porto und das Douro-Tal zur Mandelblüte: Eine Reise voller Farben, Aromen und unvergesslicher Augenblicke. Porto begeistert mit einer faszinierenden Mischung aus Geschichte, Kultur und einzigartigem Flair. Bei einem Stadtrundgang erkunden wir die Highlights Portos, historische Bauten, Kirchen und prächtige Brücken. Wir schlendern durch die gepflasterten Gassen und genießen portugiesische Spezialitäten. Erleben Sie eine malerische Fahrt durch das goldene Douro-Tal, begleitet vom Duft der Mandelblüten, die die Natur in ein Märchen aus Rosé- und Apricotfarben verwandeln. Besuchen Sie zwei der geschichtsträchtigsten Städte Portugals. Entdecken Sie das reiche kulturellen Erbe von Guimarães und die barocke Architektur von Braga, einschließlich des berühmten Heiligtums Bom Jesus do Monte. Tauchen Sie ein in Frühling, Kulinarik und unvergessliche Eindrücke.



Ihre Vorteile:

- TIMMERMANN-Reisebegleitung von Anfang an
- Flughafentransfer ab/bis Raum Unna
- Flug ab/bis Düsseldorf
- Transfer Flughafen Porto-Hotel-Flughafen Porto
- 4 Nächte TRYP by Wyndham Porto Centro ***
- 4 x Frühstück im Hotel
- Stadtführung Porto mit Francesinha-Verkostung
- Bootsfahrt auf dem Douro
- Ausflug Douro-Tal mit Mandelblüte
- Portweinverkostung
- Transfers und Ausflüge im landestypischen Reisebus mit örtlicher, Deutsch sprechende Reiseleitung
- Reisepreissicherungsschein



Ihr Hotel: TRYP by Wyndham Porto Centro ***
Das Hotel TRYP by Wyndham Porto Centro befindet sich im Herzen der Stadt, in der Nähe der bekannten und traditionsreichen Flaniermeile Rua de Santa Catarina. Das Altstadtviertel und alle wichtigen Sehenswürdigkeiten sind fußläufig erreichbar. Die modern eingerichteten Zimmer sind ausgestattet mit Klimaanlage, Flachbildfernseher, Bad oder Dusche/WC, Haartrockner, Minibar, Safe und kostenlosem WLAN.









Reisepreis pro Person

im Doppelzimmer	€	999,-
Pluspunkt Einzelzimmer	€	199,-
Pluspunkt Braga und Guimarães	€	59,-
Pluspunkt Fado-Konzert	€	39,-
Pluspunkt Halbpension	€	119,-

Für die Reise gilt eine Mindestteilnehmerzahl von 18 Personen. Weiterhin gilt: Mindestteilnehmer je Zustieg 6 Pers., Nicht inklusive: Touristensteuer, Eintrittsgelder, Trinkgelder, Reiseversicherungen und Ausgaben persönlicher Art. Wir empfehlen den Abschluss eines Reiseschutzes Für diese Reise benötigen Bürger der Bundesrepublik Deutschland einen gültigen Reisepass oder Personalausweis. Bitte beachten Sie die aktuellen Einreisebestimmungen für Ihr Reiseland. Diese Reise ist für Personen mit eingeschränkter Mobilität nur bedingt geeignet. Es gelten die allgemeinen Reisebedingungen der Reisebüro Timmermann GmbH & Co. KG.

Änderungen vorbehalten! Stand Sep 2025

reisen timmermann
... einfach besser!

Information und Reiseanmeldung nur im REISEBÜRO TIMMERMANN
D-59423 UNNA • Massener Straße 15 • +49 23 03 / 98 68 40
www.reisebuero-timmermann.de • info@reisen-timmermann.de

PORTO

22.02. – 26.02.2026

Mandelblüte im Dourotal

ab € 999,-
p. P. im Doppelzimmer

1.Tag, 22.02.2026: Anreise nach Porto
Bustransfer nach Düsseldorf und Flug nach Porto. Begrüßung durch die örtliche Reiseleitung. Transfer zum Hotel, Zimmerbezug und Zeit die nähere Umgebung zu erkunden. Danach gemeinsames Abendessen (bei Buchung Pluspunkt Halbpension) und gemütliches Ausklingen des Tages.



2.Tag, 23.02.2026: Stadtrundrang & Bootsfahrt
Nach dem Frühstück erkunden wir Porto bei einer kurzweiligen Stadtführung. Die Stadt liegt am Douro und besitzt eine wunderschöne Altstadt, die von der UNESCO in ihrer Gesamtheit zum Weltkulturerbe erklärt wurde. Wir bestaunen die imposanten Sehenswürdigkeiten wie die Kathedrale, den Börsenpalast und die mit Kacheln geschmückten Kirchen. Das Viertel Ribeira in Porto ist das historische Herz der Stadt. Ein charmantes Viertel mit verwinkelten Gassen, bunten Häuserfassaden und einer lebendigen Atmosphäre. Vom Praça da Ribeira, dem zentralen Platz, blicken wir direkt auf die bekannte Dom Luis I-Brücke und den romantischen Flusslauf. Anschließend lernen wir ganz entspannt die Silhouette der Stadt vom Wasser aus kennen. Bei einer Bootsfahrt über den Douro genießen wir herrliche Ausblicke auf die malerische Kulisse der Stadt und die traditionellen Portweinhäuser am linken Douro-Ufer.





3.Tag, 24.02.2026: Douro-Tal mit Mandelblüte
Heute erwartet uns ein unvergesslicher Ausflug ins Douro-Tal, bekannt für seine atemberaubende Landschaft und Weinproduktion. Wir genießen eine interessante Führung durch das Valle del Douro, wo uns die Mandelblüte in voller Pracht verzaubert. Während einer Fotopause bewundern wir die pittoresken Weinterrassen und das beeindruckende Tal. Der Tag wird mit einer Portweinprobe im Valle del Douro abgerundet, bei der wir die hervorragenden lokalen Weine verkosten und mehr über die Weinproduktion der Region erfahren. Anschließend fahren wir zurück ins Hotel. Den Abend können Sie nach Ihren eigenen Wünschen gestalten.

4.Tag, 25.02.2026: Tag zur freien Verfügung oder Ausflug Braga & Guimarães (fakultativ)
Heute erkunden wir die historischen Städte Braga und Guimarães. Braga, die religiöse Hochburg Portugals, vereint auf beeindruckende Art und Weise jahrhundertealte Geschichte mit pulsierendem Stadtleben. Die Stadt ist voller Sehenswürdigkeiten und Kirchen und ist insbesondere für die gigantische Wallfahrtskirche Bom Jesus do Monte bekannt. Diese majestätische Anlage ist vor allem für ihre barocke Treppenanlage berühmt, die sich symbolträchtig den Berg hinaufwindet. Weiter geht es nach Guimarães. Die Stadt nimmt einen einzigartigen Platz in der Geschichte Portugals ein und gilt als Wiege der Nation. Das historische Zentrum gehört zum UNESCO Weltkulturerbe. Hier schlängeln sich gepflasterte Gassen vorbei an Denkmälern, die Zeugen der Entstehung Portugals sind. Wir sehen die imposante Burg und den prächtigen Herzogspalast. Genießen Sie den historischen Charme und die authentische Atmosphäre in einem der zahlreichen Straßencafés an einem der vielen fotogenen mittelalterlichen Plätzen der Stadt. Erleben Sie am Abend ein eindrucksvolles Fado-Konzert in Porto. Lauschen Sie der gefühlvollen Stimme, begleitet von traditioneller portugiesischer Gitarre, und tauchen Sie ein in die melancholische Seele Portos. (fakultativ)

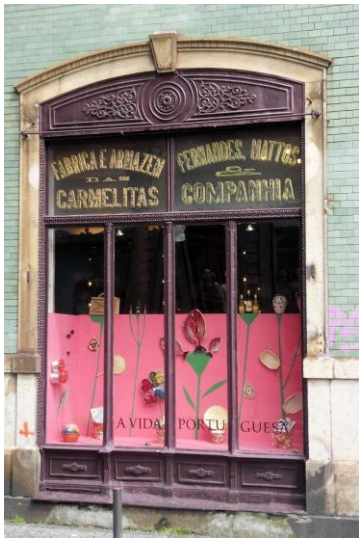





5.Tag: 26.02.2026: Heimreise
Unsere erlebnisreichen Tage neigen sich dem Ende. Transfer zum Flughafen und Rückreise zu den Ausgangsorten Ihrer Reise.



Änderungen vorbehalten! Stand Sep 2025

reisen timmermann
... einfach besser!

Information und Reiseanmeldung nur im REISEBÜRO TIMMERMANN
D-59423 UNNA • Massener Straße 15 • +49 23 03 / 98 68 40
www.reisebuero-timmermann.de • info@reisen-timmermann.de